

**CORPORACION GRUPO MONTESOL**

**NIT. 900.493.386-7**

**INFORME DE EJECUCIÓN  
PRESUPUESTAL AÑO 2022**



**CORPORACION GRUPO UNIDO MONTESOL NIT. 900.493.386-7 INFORME DE EJECUCION PRESUPUESTAL AÑO 2022**

La Corporación Grupo Montesol está certificada ante flocert como multiplantaciones, por esta razón está compuesta por las siguientes razones sociales Agrícola Montesol, Agrícola Guaimaral, Bananeras agro futuro y Agrícola Yumana. con un total de beneficiarios de 308 personas que conforman el personal con derecho a la prima fairtrade. este informe es elaborado con el fin de exponer ante la asamblea de la Corporacion Grupo Montesol toda la ejecución presupuestal y número de beneficiarios de las diversas líneas de inversión social.

# Nuestro equipo de trabajo

## COMITÉ DE PRIMA FAIRTRADE PRINCIPAL

- Jairo Enrique Palomeque
- Carlos Ibarguen
- Ramiro Enrique Bravo
- Diego Luis Puerta
- Deimer Arguello
- Ever Luis Fernandez
- Miguel Angel Galindo

## JUNTA DE VIGILANCIA

- Jose Luis Mena Asprilla
- Henry Mosquera Palacios
- Deiber Furnieles Machado
- Cristian Danilo Balseiro Ruiz
- Derli Yohana Patiño.
- Alberto Romero

## ADMINISTRACION

Maria libia Sepúlveda  
Maria Teresa Gongora  
Jhonathan Muñoz G  
Alejandra Verdeza



# Enfoques de Gestión

La Corporación Grupo Montesol - es una entidad sin ánimo de lucro, la cual centran su trabajo en la gestión del Premio Fairtrade, a través de la movilización de iniciativas que promuevan acciones de cambio en los municipios de Apartadó, Carepa, Chigorodo y todo el Eje Bananero-, aportando de manera global al logro de los objetivos de desarrollo sostenible a través de las siguientes líneas estratégicas:

1. Educación
2. Vivienda
3. Promoción de la Salud
4. calamidad
5. Promoción Deportiva
6. Participación en Programas y/o proyectos de desarrollo social
7. Créditos línea blanca para el hogar.
8. Administración

# Objetivos de Desarrollo Sostenible

La corporación grupo Montesol tiene como enfoque de inversión los objetivos de organización de las naciones unidas, que ha creado un conjunto de objetivos globales para erradicar la pobreza, proteger el planeta y asegurar la prosperidad para todos como parte de una nueva agenda de desarrollo sostenible. Nuestra Corporacion les apunta a los siguientes objetivos:



# PRINCIPIOS DE COMERCIO JUSTO



El comité de prima fairtrade de la CORPORACION GRUPO MONTESOL presenta el informe de ejecución año 2022

CAJAS EXPORTADAS AÑO 2022

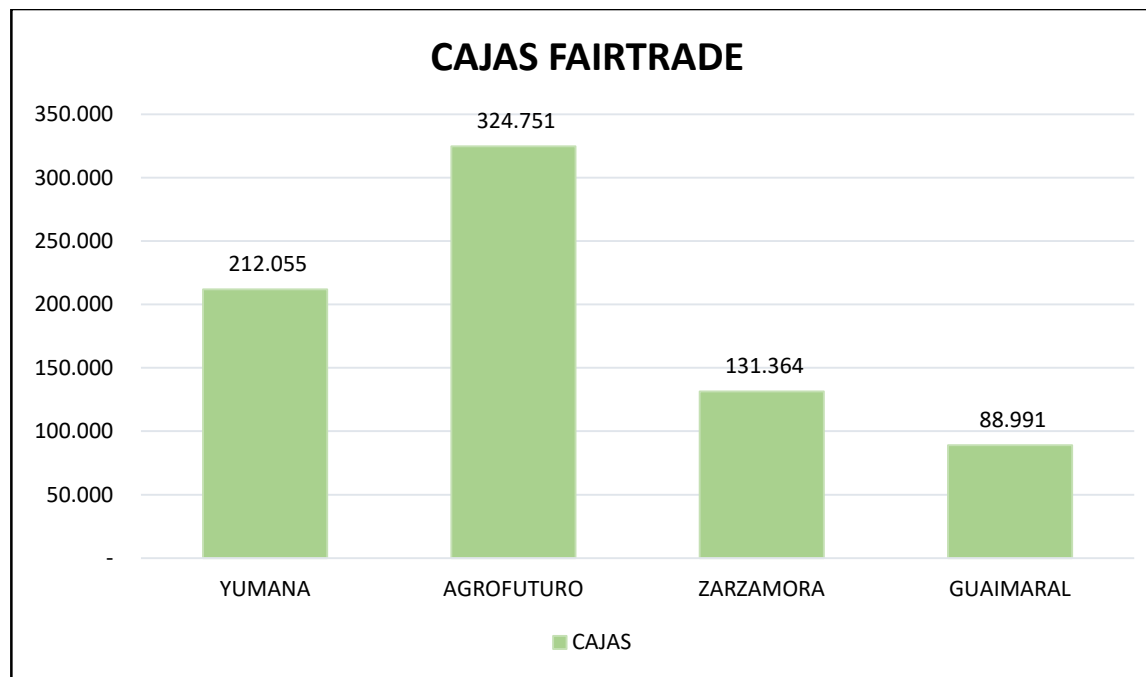

**Total:** cajas exportadas en el año 2022: 757.161

## INGRESOS

Dineros recibidos en la Corporacion por concepto de prima fairtrade durante el año 2022



Total, ingreso prima fairtrade: \$ **3.023.113.628**

## cuadro comparativo de ingreso de prima fairtrade del año 2012 al año 2022

### YUMANA

ACUMULADO EN CAJAS												
ACUMULADO	2012	2013	2014	2015	2016	2017	2018	2019	2020	2021	2022	TOTAL
EUROPA	168.685	237.306	177.211	148.435	136.486	130.013	139.941	187.172	186.323	171.255	188.199	1.871.026
ESTADOS UNIDOS	0	0	15.408	23.088	10.944	14.890	77.866	14.976	16.224	25.248	23.856	222.500
<b>TOTAL</b>	<b>168.685</b>	<b>237.306</b>	<b>192.619</b>	<b>171.523</b>	<b>147.430</b>	<b>144.903</b>	<b>217.807</b>	<b>202.148</b>	<b>202.547</b>	<b>196.503</b>	<b>212.055</b>	<b>2.093.526</b>

ACUMULADO EN PESOS												
ACUMULADO	2012	2013	2014	2015	2016	2017	2018	2019	2020	2021	2022	TOTAL
EUROPA	302.834.359	442.257.876	354.131.446	409.391.835	420.438.768	398.649.542	420.702.644	612.328.214	686.044.583	642.084.383	801.951.690	5.490.815.340
ESTADOS UNIDOS	\$ -	\$ -	15.718.656	30.922.367	16.999.162	22.783.790	20.944.174	24.482.286	27.176.816	47.046.524	49.881.629	255.955.404
<b>TOTAL</b>	<b>302.834.359</b>	<b>442.257.876</b>	<b>369.850.102</b>	<b>440.314.202</b>	<b>437.437.930</b>	<b>421.433.332</b>	<b>441.646.818</b>	<b>636.810.500</b>	<b>713.221.399</b>	<b>689.130.907</b>	<b>851.833.319</b>	<b>5.746.770.744</b>

### ZARZAMORA

ACUMULADO EN CAJAS												
ACUMULADO	2012	2013	2014	2015	2016	2017	2018	2019	2020	2021	2022	TOTAL
EUROPA	108.455	137.507	89.723	89.502	82.492	86.273	84.117	113.522	101.378	99.662	116.868	1.109.499
ESTADOS UNIDOS	-	-	6.720	10.896	8.796	16.560	26.173	19.248	23.088	21.360	14.496	147.337
<b>TOTAL</b>	<b>108.455</b>	<b>137.507</b>	<b>96.443</b>	<b>100.398</b>	<b>91.288</b>	<b>102.833</b>	<b>110.290</b>	<b>132.770</b>	<b>124.466</b>	<b>121.022</b>	<b>131.364</b>	<b>1.256.836</b>

ACUMULADO EN PESOS												
ACUMULADO	2012	2013	2014	2015	2016	2017	2018	2019	2020	2021	2022	TOTAL
EUROPA	194.717.338	256.752.750	192.297.505	247.368.490	250.977.436	249.854.621	258.095.378	370.769.176	373.590.782	374.345.889	501.985.888	3.270.755.253
ESTADOS UNIDOS	-	-	6.906.431	29.623.260	13.749.078	28.667.072	45.078.478	31.514.779	43.230.134	40.107.187	29.280.279	268.156.698
<b>TOTAL</b>	<b>194.717.338</b>	<b>256.752.750</b>	<b>199.203.936</b>	<b>276.991.750</b>	<b>264.726.514</b>	<b>278.521.693</b>	<b>303.173.856</b>	<b>402.283.955</b>	<b>416.820.916</b>	<b>414.453.076</b>	<b>531.266.168</b>	<b>3.538.911.952</b>

## GUAIMARAL

ACUMULADO EN CAJAS												
ACUMULADO	2012	2013	2014	2015	2016	2017	2018	2019	2020	2021	2022	TOTAL
EUROPA	69.617	105.462	82.213	81.563	84.084	83.646	76.970	100.562	96.615	84.696	79.775	<b>945.203</b>
ESTADOS UNIDOS	-	-	7.246	18.768	7.584	7.185	15.552	12.912	3.792	21.408	9.216	<b>103.663</b>
<b>TOTAL</b>	<b>69.617</b>	<b>105.462</b>	<b>89.459</b>	<b>100.331</b>	<b>91.668</b>	<b>90.831</b>	<b>92.522</b>	<b>113.474</b>	<b>100.407</b>	<b>106.104</b>	<b>88.991</b>	<b>1.048.866</b>

ACUMULADO EN PESOS												
ACUMULADO	2012	2013	2014	2015	2016	2017	2018	2019	2020	2021	2022	TOTAL
EUROPA	125.055.416	196.695.858	163.555.968	226.753.965	256.266.205	244.557.492	212.529.587	329.110.680	356.716.328	317.382.496	337.944.859	<b>2.766.568.854</b>
ESTADOS UNIDOS	-	-	7.447.650	25.386.401	11.633.965	12.279.055	32.760.573	21.482.469	7.203.337	40.366.105	18.794.293	<b>177.353.848</b>
<b>TOTAL</b>	<b>125.055.416</b>	<b>196.695.858</b>	<b>171.003.618</b>	<b>252.140.366</b>	<b>267.900.170</b>	<b>256.836.547</b>	<b>245.290.160</b>	<b>350.593.149</b>	<b>363.919.665</b>	<b>357.748.601</b>	<b>356.739.151</b>	<b>2.943.922.702</b>

## AGROFUTURO

ACUMULADO EN CAJAS					
ACUMULADO	2019	2020	2021	2022	TOTAL
EUROPA	143.034	216.281	248.542	280.591	<b>888.448</b>
ESTADOS UNIDOS	23.616	40.800	34.464	44.160	<b>143.040</b>
<b>TOTAL</b>	<b>166.650</b>	<b>257.081</b>	<b>283.006</b>	<b>324.751</b>	<b>1.031.488</b>

ACUMULADO EN PESOS					
ACUMULADO	2019	2020	2021	2022	TOTAL
EUROPA	479.883.920	799.638.621	932.098.818	1.188.189.279	<b>3.399.810.638</b>
ESTADOS UNIDOS	39.622.041	73.586.884	64.127.441	95.085.712	<b>272.422.078</b>
<b>TOTAL</b>	<b>519.505.960</b>	<b>873.225.505</b>	<b>996.226.259</b>	<b>1.283.274.991</b>	<b>3.672.232.715</b>

## CORPORACION GRUPO MONTESOL

ACUMULADO EN CAJAS- CORPORACION MONTESOL					
ACUMULADO	YUMANA	GUAIMARAL	ZARZAMORA	AGROFUTURO	TOTAL
EUROPA	1.871.026	945.203	1.109.499	888.448	<b>4.814.176</b>
ESTADOS UNIDOS	222.500	103.663	147.337	143.040	<b>616.540</b>
<b>TOTAL</b>	<b>2.093.526</b>	<b>1.048.866</b>	<b>1.256.836</b>	<b>1.031.488</b>	<b>5.430.716</b>
ACUMULADO EN PESOS-CORPORACION MONTESOL					
ACUMULADO	YUMANA	GUAIMARAL	ZARZAMORA	AGROFUTURO	TOTAL
EUROPA	5.490.815.340	2.766.568.854	3.270.755.253	3.399.810.638	<b>14.927.950.084</b>
ESTADOS UNIDOS	255.955.404	177.353.848	268.156.698	272.422.078	<b>973.888.027</b>
<b>TOTAL</b>	<b>5.746.770.744</b>	<b>2.943.922.702</b>	<b>3.538.911.952</b>	<b>3.672.232.715</b>	<b>15.901.838.112</b>

## VIVIENDA

La idea de vivienda digna alude a un inmueble que permite a sus habitantes vivir de manera segura, confortable y en paz, por lo que queremos que cada uno de nuestros corporados tenga una vivienda digna, la cual sea un espacio habitable donde podamos compartir con armonía, tolerancia y respeto. Donde cada una de nuestra familia se sienta dueño de un espacio construido con mucho amor y esfuerzo.

Para la Corporacion Grupo Montesol es fundamental crear mecanismo que permitan que nuestros asociados cuenten con casa propia, con una vivienda digna donde habitar después de largas jornadas de trabajo, es por ello que se crea el rubro vivienda, pensando en las condiciones en que vive cada trabajador del grupo y aportando nuestro esfuerzo en el bienestar del trabajador y su familia. A continuación, se presenta la ejecución de este proyecto.

## Inversión social en el fondo de Vivienda

**\$4.665.735.898**

Total, presupuesto vivienda

**\$352.913.894**

Total, ejecucion vivienda

**58**

Total, beneficiarios

CORPORACION GRUPO MONTESOL				
NIT:900.493.386-7				
INVERSIONES AÑO 2022				
DÓLAR 3.500	PRESUPUESTO APROBADO	TOTAL EJECUTADO	SALDO POR EJECUTAR	%
<b>DONACION DE VIVIENDA</b>				
Apoyo 20 % subsidio vivienda	\$ 99.543.610	\$ 17.881.314	\$ 81.662.296	18%
obsequio placa- vivienda	\$ 13.422.170	\$ -	\$ 13.422.170	0%
Interventoria	\$ 45.754.788	\$ 18.650.000	\$ 27.104.788	41%
Legalizacion de predios -escrituracion	\$ 89.968.798	\$ 8.586.289	\$ 81.382.509	10%
Donacion de lote	\$ 60.832.049	\$ 24.931.110	\$ 35.900.939	41%
<b>TOTAL GASTOS DE VIVIENDA</b>	<b>\$ 309.521.415</b>	<b>\$ 70.048.713</b>	<b>\$ 239.472.702</b>	<b>23%</b>
<b>CREDITOS DE VIVIENDA</b>				
<b>CREDITO PARA VIVIENDA</b>				
Proyecto de urbanismo montesol	2.728.914.060	\$ -	2.728.914.060	0%
Compra de vivienda usada	547.768.143	\$ -	547.768.143	0%
Construccion en sitio propio	457.041.595	\$ 128.856.000	328.185.595	28%
Mejoramiento vivienda	400.710.471	\$ 135.935.735	264.774.736	34%
Legalizacion de predio	122.491.768	\$ 18.073.446	104.418.322	15%
Compra de cartera (vivienda)	99.288.446	\$ -	99.288.446	0%
Proyecto las americas 3 etapa	0	\$ -	0	0%
<b>TOTAL CREDITO PARA VIVIENDA</b>	<b>\$ 4.356.214.483</b>	<b>\$ 282.865.181</b>	<b>4.073.349.302</b>	<b>6%</b>



# REGISTRO FOTOGRAFICO ADALBERTO PEREZ:



# REGISTRO FOTOGRAFICO EVER VILORIA



# REGISTRO FOTOGRAFICO DIEGO PUERTA

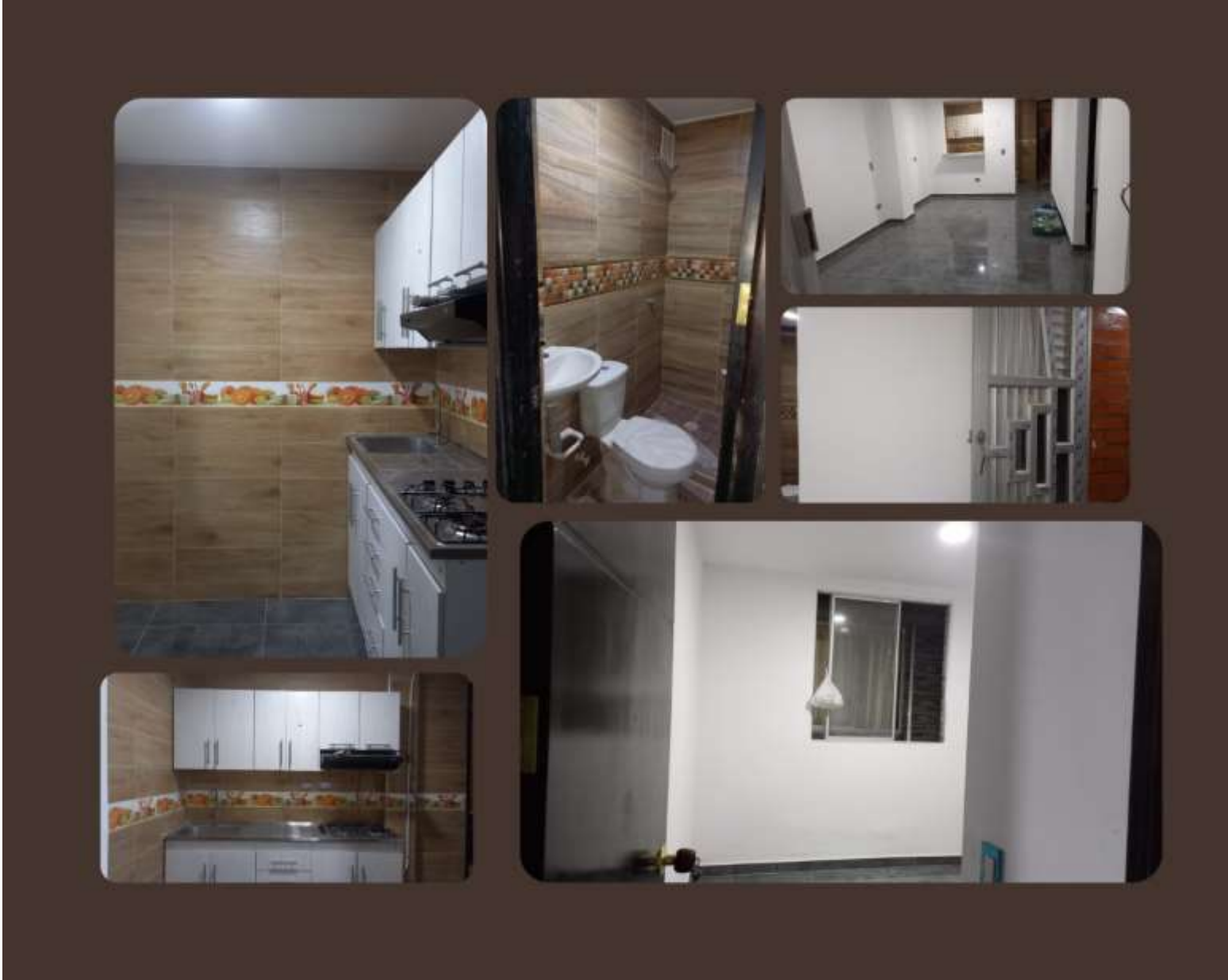

# REGISTRO FOTOGRAFICO HOMERO VALOYES





## PROYECTO EDUCATIVO

La corporación, durante el año 2022 realizó créditos y donaciones para educación

La educación es uno de los factores que más influye en el avance y progreso de personas y sociedades. Además de proveer conocimientos, la educación enriquece la cultura, el espíritu, los valores y todo aquello que nos caracteriza como seres humanos, La educación es necesaria en todos los sentidos. Para alcanzar mejores niveles de bienestar social y de crecimiento económico; para nivelar las desigualdades económicas y sociales; para propiciar la movilidad social de las personas; para acceder a mejores niveles de empleo; para elevar las condiciones culturales de la población; para ampliar las oportunidades de los jóvenes; para vigorizar los valores cívicos y laicos que fortalecen las relaciones de las sociedades; para el avance democrático.

Para la Corporación Grupo Montesol es prioritario el proyecto de educación con el ánimo de generar cambios sociales en la zona de Urabá, para ello estamos convencidos que la educación de calidad es un gran pilar para alcanzar un gran cambio familiar, social y económico, este objetivo lo estamos trabajando como Corporación y muestra de ello, A continuación, presentamos nuestra ejecución año 2022.

## Inversión social en el fondo de Educación

**\$1.021.151.186**

Total, presupuesto educativo

**\$471.106.964**

Total, ejecución educativa

**458**

Total, beneficiarios



CORPORACION GRUPO MONTESOL				
NIT:900.493.386-7				
INVERSIONES AÑO 2022				
DÓLAR 3500	PRESUPUESTO APROBADO	TOTAL EJECUTADO	SALDO POR EJECUTAR	%
<b>DONACION PARA EDUCACION</b>				
Educacion superior	340.224.920	\$ 303.860.112	36.364.808	89%
Kit escolar	61.781.731	\$ 52.870.549	8.911.182	86%
cursos ,talleres ,seminarios , pasantia y especializacion	52.710.426	\$ 21.487.928	31.222.498	41%
Apoyo economico a estudiantes en instituciones publicas	20.478.858	\$ 8.200.000	12.278.858	40%
capacitacion comité prima	30.376.922	\$ 120.000	30.256.922	0%
Capacitacion ludirecreativas hijos	28.269.024	\$ -	28.269.024	0%
capacitacion corporados	25.957.527	\$ 7.914.000	18.043.527	30%
Apoyo a derecho a grado	12.755.763	\$ 7.538.434	5.217.329	59%
Auxilio de tarjeta profesional	11.299.106	\$ 1.492.000	9.807.106	13%
Maestrias	32.623.932	\$ -	32.623.932	0%
auxilio educativo estudiante fuera de la zona	14.497.676	\$ -	14.497.676	0%
curso de ingles 50% media beca	65.403.919	\$ -	65.403.919	0%
terminacion de bachillerato	40.356.485	\$ -	40.356.485	0%
preuniversitarios	17.152.679	\$ -	17.152.679	0%
Viaticos de estudio	21.774.074	\$ 18.666.620	3.107.454	86%
<b>TOTAL DONACION PARA EDUCACION</b>	<b>\$ 775.663.042</b>	<b>\$ 422.149.643</b>	<b>\$ 353.513.399</b>	<b>54%</b>
<b>CREDITO EDUCACION</b>				
Excedente de matricula	38.241.756	\$ 26.363.991	11.877.765	69%
Maestria cursos y talleres	19.061.952	\$ 940.000	18.121.952	5%
curso de ingles 50% media beca	60.619.366	\$ -	60.619.366	0%
terminacion de bachillerato	16.465.292	\$ -	16.465.292	0%
preuniversitarios	9.872.789	\$ -	9.872.789	0%
Credito estudio secundaria	12.316.326	\$ -	12.316.326	0%
Compra computador	51.812.026	\$ 10.293.000	41.519.026	20%
Kit escolar	17.915.121	\$ 10.780.330	7.134.791	60%
Derecho a grado	10.186.308	\$ 580.000	9.606.308	6%
Herramientas de estudio	8.997.208	\$ -	8.997.208	0%
<b>TOTAL CREDITO EDUCACION</b>	<b>\$ 245.488.144</b>	<b>\$ 48.957.321</b>	<b>\$ 196.530.823</b>	<b>20%</b>

El siguiente informe presenta los frutos de la inversión educativa que se ha realizado a corte del año 2022, aportándole a la región desarrollo social, económico, emprendimiento e inteligencia. Gracias a los recursos fairtrade las familias de los trabajadores bananeros pueden soñar con ser profesionales, sin estos, escasamente sería posible brindarle formación académica a su familia, y creando personas integra, cambiando el estigma social de la región y por el contrario generando un desarrollo positivo.

**informe de seguimiento becas - Corporacion Grupo Montesol**

**25**  
Estudiantes Técnicas

**5**  
Estudiantes Tecnologías

**60**  
Estudiantes Carreras Universitarias

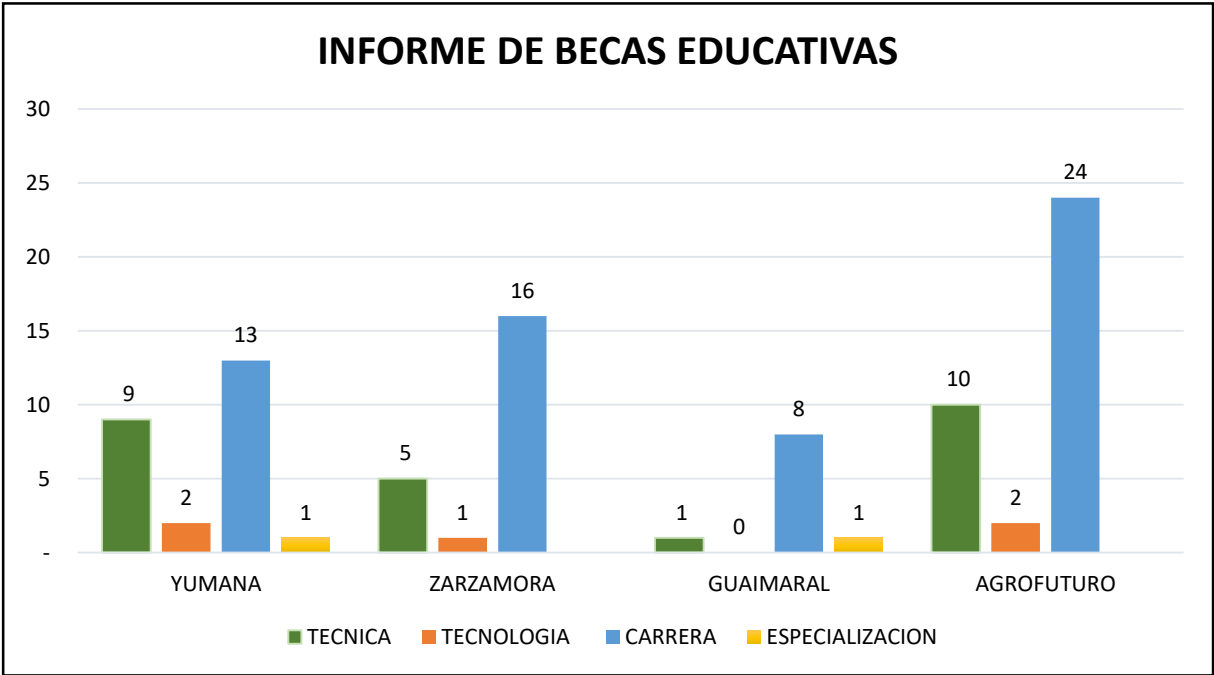

# INFORME DE BECADOS GRADUADOS - CORPORACION GRUPO MONTESOL

Transformando familias -Datos históricos:

**55**

Graduados Técnicas

**20**

Graduados Tecnologías

**35**

Graduados Carreras Universitarias

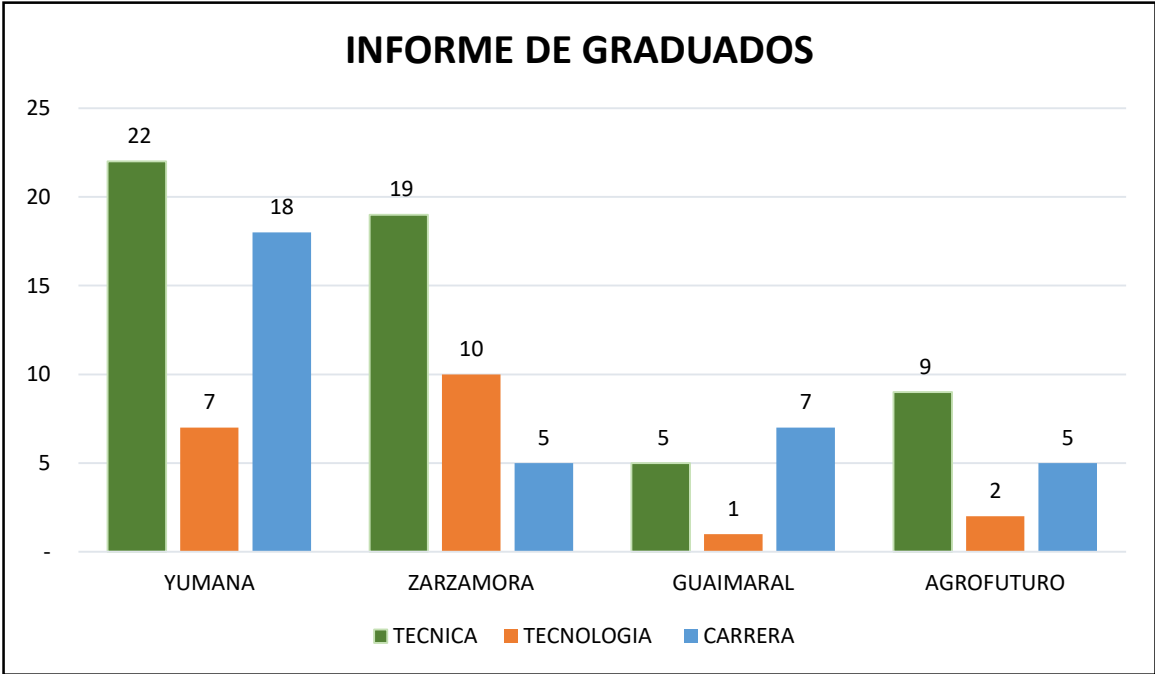

# REGISTRO FOTOGRAFICO – ENCUENTRO FEMENINO PROMETO AMARTE



# REGISTRO FOTOGRAFICO-GENERALIDADES DE FAIRTRADE



**REGISTRO FOTOGRAFICO-VISITA DE SUPERMERCADO SUPERUNIE**



visita  
fyffes  
y  
superunie



El siguiente informe presenta los beneficiarios en el rubro de salud en las diferentes líneas (copagos, medicamento no pos, lentes, prótesis, citas médicas etc.) lo cual le apostamos a que nuestros trabajadores y su núcleo familiar puedan gozar de beneficios de salud, garantizando una cobertura integral en la calidad de vida.

**\$457.415.645**  
Total, presupuesto salud

**\$153.620.232**  
Total, ejecucion salud

**262**  
Total, beneficiarios

<b>CORPORACION GRUPO MONTESOL</b>				
<b>NIT:900.493.386-7</b>				
<b>INVERSIONES AÑO 2022</b>				
<b>DÓLAR 3500</b>	<b>PRESUPUESTO APROBADO</b>	<b>TOTAL EJECUTADO</b>	<b>SALDO POR EJECUTAR</b>	<b>%</b>
<b>DONACION APOYO EN SALUD</b>				
Copago y medicamentos no pos	57.735.807	\$ 15.332.853	42.402.954	27%
auxilio para compra vitamina	22.901.743	\$ -	22.901.743	0%
auxilio para terapias dentro de la zona	11.855.852	\$ -	11.855.852	0%
Mal formacion correctiva	45.736.944	\$ 12.258.000	33.478.944	27%
auxilio compra de vacunas	31.450.224	\$ -	31.450.224	0%
auxilio enfermedades graves	22.838.145	\$ -	22.838.145	0%
Protesis, lentes , ayudas tecnicas	59.611.059	\$ 67.670.085	8.059.026	114%
Centros de Rehabilitacion	16.130.448	\$ -	16.130.448	0%
Transporte y ajoramiento en otras ciudades	20.949.249	\$ 20.439.861	509.388	98%
Transporte Tratamientos Permanentes	9.574.749	\$ 400.000	9.174.749	4%
Incapacidad mayor de 180 dias	9.431.885	\$ 4.597.357	4.834.528	49%
Auxilio pensionado	7.000.000	\$ 6.444.083	555.917	92%
Auxilio terapias	\$ 3.000.000	\$ 2.336.000	664.000	78%
<b>TOTAL DONACION SALUD</b>	<b>\$ 318.216.104</b>	<b>\$ 129.478.239</b>	<b>188.737.865</b>	<b>41%</b>
<b>CREDITO APOYO EN SALUD</b>				
Medicamentos no pos	12.718.895	\$ 133.134	12.585.761	1%
Credito para compra de vitaminas	11.049.469	\$ -	11.049.469	0%
Prótesis y ayuda técnicas	30.824.154	\$ 16.670.192	14.153.962	54%
Centro de Rehabilitacion	16.170.933	\$ -	16.170.933	0%
Transporte y alojamiento a otras ciudades	9.413.126	\$ 566.667	8.846.459	6%
Exámenes particulares	11.130.054	\$ -	11.130.054	0%
Medicamentos naturales	4.745.930	\$ -	4.745.930	0%
Ortodoncia Correctiva	24.693.905	\$ 6.772.000	17.921.905	27%
Auxilio terapias zona	7.571.900	\$ -	7.571.900	0%
Auxilio vacunas	3.238.200	\$ -	3.238.200	0%
Auxilio enfermedades graves	3.642.975	\$ -	3.642.975	0%
Trasnporte tratamiento permanente	2.000.000	\$ -	2.000.000	0%
Incapacidad vmayor 180 dias	2.000.000	\$ -	2.000.000	0%
<b>TOTAL CREDITO DE SALUD</b>	<b>\$ 139.199.541</b>	<b>\$ 24.141.993</b>	<b>\$ 115.057.548</b>	<b>17%</b>

## Inversión social en el fondo de calamidad

Apoyamos a los trabajadores y sus familias en los momentos de mayor dificultad personal, generamos a través de los beneficios sociales una cobertura integral que acompañe en todos los aspectos a los asociados.

**\$40.456.858**

Total, presupuesto calamidad

**\$20.633.000**

Total, ejecución calamidad

**25**

Total, beneficiarios

CORPORACION GRUPO MONTESOL				
NIT:900.493.386-7				
INVERSIONES AÑO 2022				
DÓLAR 3500	PRESUPUESTO APROBADO	TOTAL EJECUTADO	SALDO POR EJECUTAR	%
APOYO A CALAMIDAD DOMESTICA	24.866.075	\$ 17.055.000	\$ 7.811.075	69%
CREDITO A CALAMIDAD DOMESTICA	15.590.783	\$ 3.578.000	\$ 12.012.783	23%

## Inversión social en el fondo de recreación y deporte

Apoyamos la formación integral desde el desarrollo físico e intelectual saludable a través de la promoción del deporte en los niveles de formación, recreación y competencia de los hijos de los Corporados.

**\$110.623.398**

Total, presupuesto en deporte

**\$104.890.113**

Total, ejecución en deporte

**317**

Total beneficiarios

CORPORACION GRUPO MONTESOL				
NIT:900.493.386-7				
INVERSIONES AÑO 2022				
DÓLAR 3500	PRESUPUESTO APROBADO	TOTAL EJECUTADO	SALDO POR EJECUTAR	%
DONACION RECREACION Y DEPORTE	99.383.930	\$ 102.110.113	2.726.183	103%
CREDITO RECREACION Y DEPORTE	11.239.468	\$ 2.780.000	\$ 8.459.468	25%

# REGISTRO FOTOGRAFICO-TORNEO DE FUTBOL MONTESOL



# REGISTRO FOTOGRAFICO – CINE EN FAMILIA



# REGISTRO FOTOGRAFICO- EVENTO NAVIDEÑO



# REGISTRO FOTOGRAFICO-DIA DE LA FAMILIA FAIRTRADE



# REGISTRO FOTOGRAFICO-DIA DE LA FAMILIA FAIRTRADE



## Inversión social en el fondo de línea blanca

Apoyamos la compra de electrodomésticos de primera necesidad en la modalidad de crédito.

**\$230.534.150**

Total, presupuesto línea blanca

**\$162.847.106**

Total, ejecución en línea blanca

**124**

Total, beneficiarios

CORPORACION GRUPO MONTESOL				
NIT:900.493.386-7				
INVERSIONES AÑO 2022				
DÓLAR 3500	PRESUPUESTO APROBADO	TOTAL EJECUTADO	SALDO POR EJECUTAR	%
CREDITO DE LINEA BLANCA	230.534.150	\$ 162.847.106	67.687.044	71%

# REGISTRO FOTOGRAFICO- VISITAS REVISION DE ELECTRODOMESTICOS



# INFORME DE LINEA BLANCA - CORPORACION GRUPO MONTESOL

Inversión para el hogar:

- 31**  
Agrícola yumana
- 22**  
Agrícola Montesol-zarzamora
- 14**  
Agrícola Guaimaral
- 57**  
Bananeras agro futuro

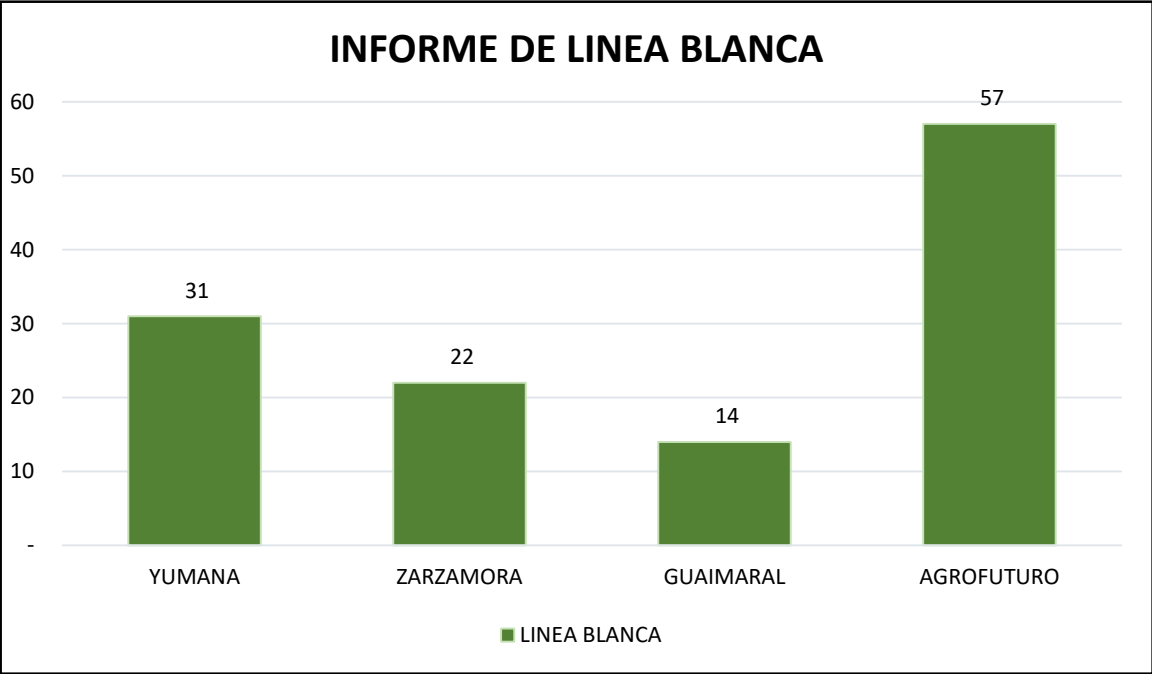



## Inversión social ayuda a la comunidad

La corporación, durante el periodo del 2022, realizó la siguiente inversión social: Ayuda a la comunidad local y apoyo a FUNTRAJUSTO:

**\$260.072.807**

Total, presupuesto ayuda  
a la comunidad

**\$185.296.579**

Total, ejecución ayuda  
a la comunidad

**450**

Total, beneficiarios

CORPORACION GRUPO MONTESOL				
NIT:900.493.386-7				
INVERSIONES AÑO 2022				
DÓLAR 3.500	PRESUPUESTO APROBADO	TOTAL EJECUTADO	SALDO POR EJECUTAR	%
AUXILIO BIENESTAR SOCIAL				
APOYO A FUNTRAJUSTO	216.755.447	\$ 180.335.592	36.419.855	83%
APOYO A LA COMUNIDAD -APADRINADO	43.317.359	\$ 4.960.987	38.356.372	11%
<b>TOTAL DONACION AYUDA A LA COMUNIDAD</b>	<b>\$ 260.072.807</b>	<b>\$ 185.296.579</b>	<b>\$ 74.776.228</b>	<b>71%</b>

## REGISTRO FOTOGRAFICO ENTREGA DE REGALOS:



## Proyectos ejecutados 2022

### Dignificados Ola Invernal 6 de marzo 2022

La fundación FUNTRAJUSTO con el apoyo de la CLAC (La Coordinadora Latinoamericana y del Caribe de Pequeños Productores y Trabajadores de Comercio Justo), realizaron donaciones a los trabajadores de las corporaciones asociadas que fueron dignificados por la Ola invernal el pasado domingo 6 de marzo 2022 que afectó varias comunidades aledañas a los ríos y quebradas de algunos municipios del eje bananero.



Estas jornadas se basaron en el censo de las personas afectadas que pertenecen a las fincas bananeras de nuestras corporaciones aliadas, donde se revisaron los enceres prioritarios que perdieron en estas afectaciones ambientales, las cuales fueron beneficiadas con una inversión de **\$10.000.000** en compra de colchones, base camas y otros enceres que serán aprovechadas por estas personas en sus viviendas.

## Construcción de tres parques biosaludables y dos gimnasios al aire libre



La Fundación de Trabajadores de Comercio Justo de Urabá, junto a sus corporaciones bananeras asociadas, construyó en el año 2022, tres parques y dos gimnasios al aire libre

Niños, niñas, adolescentes, jóvenes y adultos de los barrios la Alborada, Pueblo Nuevo (parque el Corderito) en el municipio de Apartadó y en el barrio Papagayo Número dos del municipio de Carepa, cuentan con la construcción de estos espacios para el disfrute de las comunidades gracias a los recursos de la Prima Fairtrade de los trabajadores bananeros.

Recordemos que estos proyectos fueron enviados a la fundación por trabajadores bananeros, los cuales fueron debatidos en la Junta y así realizados.

Estas obras cuentan con máquinas de hacer ejercicio, unidad de juegos, bancas y pérgola lo cual tuvo una inversión de **\$117.101.000** pesos colombianos



## Jornadas de estilización a caninos y felinos

- Más de 70 caninos y felinos fueron esterilizados con recursos de la prima Fairtrade

Gracias a los recursos de la prima Fairtrade, Funtrajusto realizó a feliz término, más de 70 esterilizaciones de mascotas de los trabajadores bananeros afiliados a las corporaciones aliadas (Corporación Plantación Adentro, Corporación Grupo Montesol, Corporación Corfatra y Corporación Corprogreso).

Estas jornadas se realizaron en los municipios de Apartadó, Carepa y Chigorodo. Las familias estuvieron a gusto con esta gran obra ambiental que le apunta al medio ambiente desde la tenencia responsable de sus mascotas en esos sectores de la región de Urabá.

La convocatoria para estas jornadas se realizó finca a finca, donde se llenaron los formularios de trabajadores que inscribían a sus mascotas para realizar estos procedimientos.

La jornada contó con más de 70 mascotas en la cual tuvo una inversión de

**\$3.821.420**

pesos colombianos.



## Visita de Fyffes y de supermercados Superunie, compradores internacionales de banano



Los visitantes vinieron a conocer los procesos e iniciativas de cómo se invierte la Prima Fairtrade en obras sociales de impacto para la región y los trabajadores bananeros.

La delegación está comprendida de personas de varias nacionalidades entre ellas de Países Bajos y Holanda. Estas personas se han llevado una excelente imagen de lo que hacemos en la Región de Urabá.



***En el mes de noviembre y diciembre del año 2022 visitaron la región de Urabá por medio de Fyffes compradores internacionales de los supermercados Superunie***

## Construcción de canal de aguas lluvias y residuales de la urbanización las Américas

Al finalizar el año 2022, de acuerdo a reuniones con la Asamblea que conforma Funtrajusto se priorizó la inversión de recursos en mutuo acuerdo por todas las corporaciones, con la finalidad de contribuir en el mejoramiento de las necesidades que padecen algunos trabajadores bananeros de la corporación del Grupo Montesol que habitan en el sector de las Américas del municipio de Apartadó y que por varios años se vieron afectados por un canal de aguas lluvias y residuales que por los malos olores los afectan.



Para ello, se intervino el proyecto, construyéndose así un canal de aguas lluvias y residuales, por un valor de \$96.917.232, obra entregada a finales del mes de diciembre y ya se encuentra al servicio de las comunidades y genera un impacto positivo a más de 300 personas directa e indirectamente.



## GASTOS ADMINISTRATIVOS

La corporación en el año 2022 incurrió en gastos para la ejecución de proyectos por:

PROYECTO	PRESUPUESTADO 2022	VALOR EJECUTADO	VALOR EJECUTADO
GASTOS ADMINISTRATIVOS	\$ 233.042.425	\$215.142.263	92%

Todos los integrantes del comité de prima agradecen a la asamblea por su apoyo y colaboración que les brindaron para ejecutar todos los proyectos realizados comité de prima fairtrade en el año 2022.

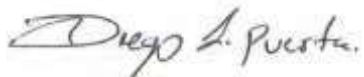

Diego Luis Puerta Hernandez  
Representante Legal  
CORPORACION GRUPO MONTESOL

